SCA-Hütte

Geschichte

Die alte SCA-Hütte wurde am 17. Februar 1990 in Folge eines Lawinenabgangs komplett zerstört. Bereits kurze Zeit nach diesem tragischen Unglück beschlossen die Ski-Club Arlberg Vorstandsmitglieder eine neue, etwas größere SCA-Hütte zu errichten. Im Herbst 1991 erfolgte durch unsere Hüttenpatin Inge Langer schließlich der Spatenstich. Am 10. September 1993 wurde die neue SCA-Hütte feierlich eingeweiht und ist seit jeher ein beliebter Erholungsort für Ski-Club Arlberg Mitglieder von Nah und Fern.

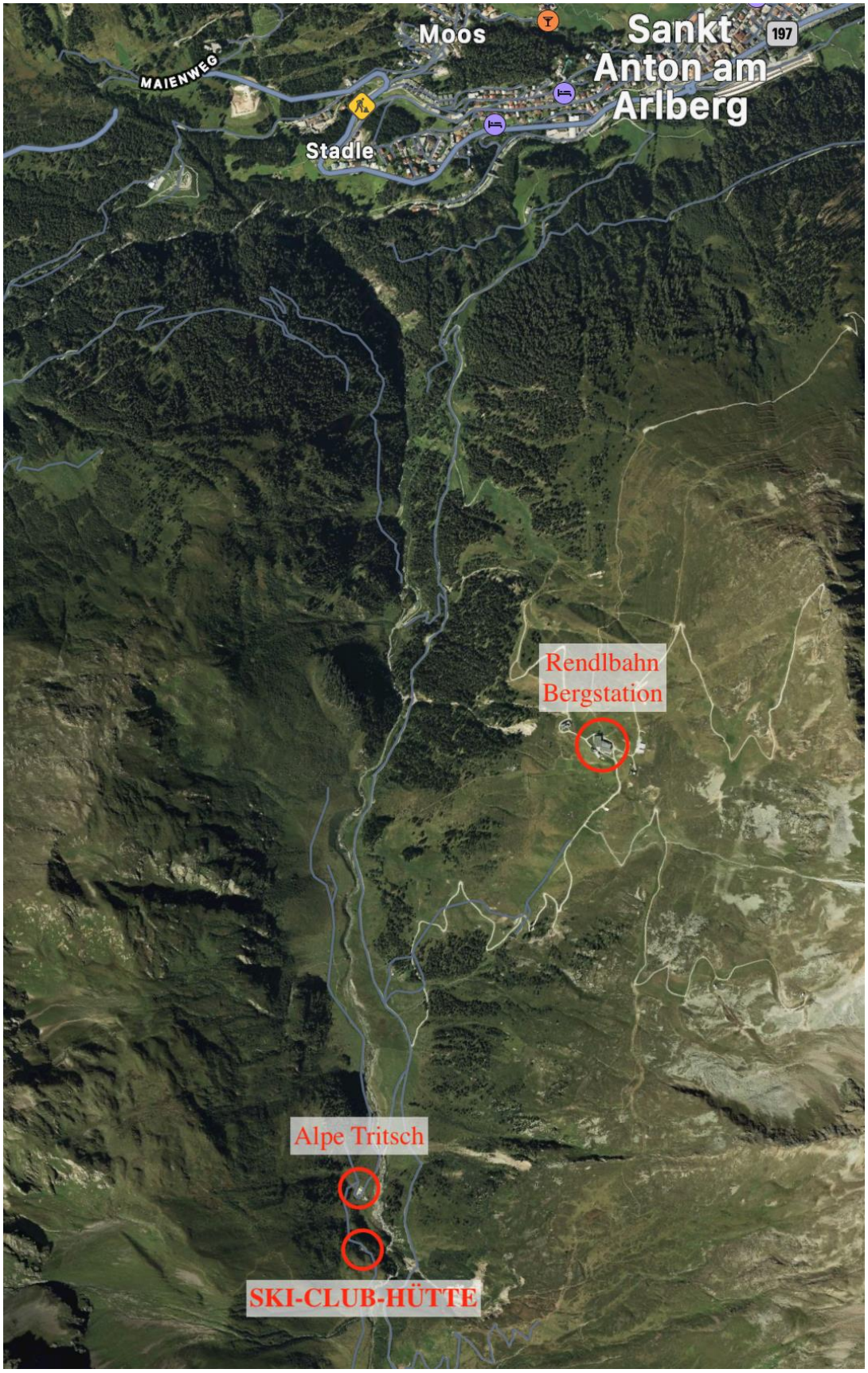
Moos
Sankt Anton am Arlberg
197
MAIENWEG
Stadle
Rendlbahn Bergstation
Alpe Tritsch
SKI-CLUB-HÜTTE

alte SCA-Hütte

Spatenstich im Jahre 1991

Hüttenpatin Inge Langer

Einweihungsfeier am 10. September 1993

neue SCA-Hütte

chronologische Auflistung der SCA-Hüttenwarte:

Vorname, Nachname	**Hüttenwart von bis**
Johann Falch	1933 – 1936
Eugen Schranz	1946 – 1947
Hermann Tschol	1947 – 1949
Toni Marth	1949 – 1959
Eugen Schranz	1959 – 1970
Luis Genewein	1970 – 1983
Gustl Hafele	1983 – 2007
König Bruno	seit 2007